

**เอกสารแบบ 1**  
**สำเนาประเมินบัตร**



**ประธานบัตร**

ประธานบัตรที่.....๒๕๕๕/๑๑๑๑  
 ประธานบัตรฉบับนี้ออกให้.....นาย.....ปี สัทธิ.....ไทย  
 อยู่บ้านเลขที่.....๒๐๐/๕๕.....ตรอก/ซอย.....  
 ถนน.....หมู่ที่ ๒.....ตำบล.....จังหวัด.....  
 อำเภอ.....เมืองเชียงใหม่.....มณฑล.....  
 เพื่อให้ทำหนังสือ (แบบ ก/ในทะเล).....  
 ณ ตำบล.....อำเภอ.....จังหวัด.....  
 เมื่อวันที่ ๒๕๕๕ ปี นวศวที่ ๓ เดือน.....  
 และสิ้นอายุวันที่ ๒๕๕๕ เดือน.....  
 เป็นเนื้อที่.....ไร่.....๓.....งาน.....๕๑.....ตารางวา.....  
 พ.ศ. ๒๕๕๕.....  
 พ.ศ. ๒๕๕๕.....

ภายในเขตที่กำหนดตามแผนที่แนบท้ายประธานบัตร โดยมีรายละเอียดกำหนดไว้ตามลำดับดังต่อไปนี้

- (1) แผนที่แนบท้ายประธานบัตร แสดงไว้ในลำดับที่ 1
- (2) เงื่อนไขการอนุญาตประธานบัตร แสดงไว้ในลำดับที่ 2
- (3) แผนผังโครงการทำเหมือง แสดงไว้ในลำดับที่ 3
- (4) มาตราการป้องกันและแก้ไขผลกระทบสิ่งแวดล้อม แสดงไว้ในลำดับที่ 4
- (5) การชำระค่าธรรมเนียมเพื่อใช้เนื้อที่ ในการทำเหมืองประจำปี แสดงไว้ในลำดับที่ 5

(6) การเพิ่มเติมชนิดของแร่ที่จะทำเหมือง

การเปลี่ยนแปลงวิธีการทำเหมือง

แผนผังโครงการทำเหมืองและเงื่อนไข

(7) บันทึกการต่ออายุประธานบัตร

(8) บันทึกการโอนประธานบัตร

(9) บันทึกการหยุดการทำเหมือง

ออกให้ ณ วันที่ ๓ เดือน..... พ.ศ. ๒๕๕๕

ประธานบัตรประจำตำแหน่ง

แผนที่แนบท้ายประธานบัตรที่.....๒๕๕๕/๑๑๑๑.....

กำหนดที่.....๑/๒๕๕๕.....  
 4844 IV

อ. 500000 เมตร

น. 1984800 เมตร

GN.

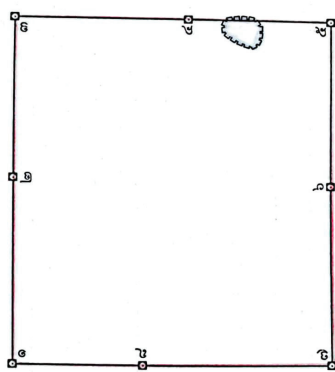

เนื้อที่.....๒๕๕๕ ไร่.....๓.....งาน.....๕๑.....ตารางวา

มาตราส่วน.....๑:๑๐,๐๐๐.....  
 จากมุมหมายเลข.....๑.....ถึงมุมหมายเลข.....๒.....ทิศ.....องศา.....ลิปดา.....ระยะ.....๑๕๕.๕๕๕.....  
 จากมุมหมายเลข.....๒.....ถึงมุมหมายเลข.....๓.....ทิศ.....องศา.....ลิปดา.....ระยะ.....๑๕๕.๕๕๕.....  
 จากมุมหมายเลข.....๓.....ถึงมุมหมายเลข.....๔.....ทิศ.....องศา.....ลิปดา.....ระยะ.....๑๕๕.๕๕๕.....  
 จากมุมหมายเลข.....๔.....ถึงมุมหมายเลข.....๕.....ทิศ.....องศา.....ลิปดา.....ระยะ.....๑๕๕.๕๕๕.....  
 จากมุมหมายเลข.....๕.....ถึงมุมหมายเลข.....๖.....ทิศ.....องศา.....ลิปดา.....ระยะ.....๑๕๕.๕๕๕.....



ข้อ 10 การเข้าถึงประโยชน์ที่เป็นประโยชน์ทางสุขภาพของประชาชน  
ผู้ซึ่งจะทำงานนี้จะต้องได้รับอนุญาตให้เข้าถึงข้อมูลที่เกี่ยวข้องกับ

ข้อ 11 เรื่องนี้พิเศษสำหรับประชาชนที่ทำงานในเขตตาม มาตรา 45 แห่งพระราชบัญญัติว่า

พ.ศ. 2510

ข้อ ๑๒ ต้องปฏิบัติตามความหมายและเงื่อนไขของความที่กฎหมายกำหนดไว้ และเงื่อนไขที่กำหนด  
เพิ่มเติม ที่คณะกรรมการผู้ว่าจ้างให้ข้อมูลให้ข้อมูลเป็นเงื่อนไขในการอนุญาตให้ข้อมูลไม่ถูกต้องหรือไม่ โดยให้  
เข้าร่วมโครงการและได้รับความสะดวกสบายหรือเสียเปรียบหรือความเสียหายหรือความเสียหายต่อสังคม  
ของผู้ประกอบการอุตสาหกรรมหรือของกรมอุตสาหกรรมพื้นฐานและการเหมืองแร่ ภายในระยะเวลา  
เวลา ๓ ปี หลังจากได้รับอนุญาตเปิดดำเนินการทำเหมือง และให้รัฐบาลหรือหน่วยงานที่เกี่ยวข้อง  
โดยจะถือปฏิบัติตามมาตรการและเงื่อนไขในประเด็นการเข้าถึงข้อมูลอย่างเคร่งครัด

ข้อ 5 การปรับปรุงพื้นที่ที่มีลักษณะทางกายภาพที่เหมือนกันและแตกต่าง

ซึ่งดำเนินการปรับปรุงพื้นที่ที่มีลักษณะทางกายภาพที่เหมือนกันและแตกต่าง  
การปรับปรุง โดยปฏิบัติตามมาตรการที่กำหนดไว้ในแผนผังโครงการที่เหมือนกัน แผนผังโครงการที่เหมือนกัน

ข้อ 6 มาตรการในการป้องกันและแก้ไขผลกระทบสิ่งแวดล้อม

ต้องปฏิบัติตามเงื่อนไขและมาตรการป้องกันและแก้ไขผลกระทบสิ่งแวดล้อมที่กำหนดไว้ใน  
รายงานการวิเคราะห์ผลกระทบสิ่งแวดล้อม และปฏิบัติตามมาตรการป้องกันและแก้ไขผลกระทบสิ่งแวดล้อมที่กำหนดโดย  
สำนักงานนโยบายและแผนทรัพยากรธรรมชาติและสิ่งแวดล้อม พร้อมทั้งปฏิบัติตามวิธีการทำเหมืองและแผนการทำเหมือง  
ตามที่กำหนดไว้ในแผนผังโครงการที่เหมือนกัน แผนผังโครงการที่เหมือนกัน

และเงื่อนไขที่เกี่ยวข้องต่อไปนี้ด้วย ถ้ามี

ข้อ 7 การให้ผลประโยชน์เพื่อประโยชน์ของรัฐ

ต้องให้ผลประโยชน์เพื่อประโยชน์ของรัฐ ตามข้อตกลงการจ้างผลประโยชน์  
เพื่อประโยชน์ของรัฐ ฉบับวันที่ 23 มิถุนายน 2559 แผนท้ายประทานบัตรฉบับนี้

ข้อ 8 การใช้ที่ดินในเขตเหมืองแร่

ข้อ 9 การทำเหมืองได้ทั้งหมดหรือบางส่วนตาม  
จะไม่ทำเหมืองได้ทั้งหมดหรือบางส่วนตาม ภายใต้วง 50 เมตร ตามแผนผังโครงการ  
ทำเหมือง แผนท้ายประทานบัตรฉบับนี้



## มาตรการป้องกันและแก้ไขผลกระทบสิ่งแวดล้อม

ตามรายงานการวิเคราะห์ผลกระทบสิ่งแวดล้อมโครงการทำเหมืองแร่หินปูน

สำหรับคำขอประทานบัตรที่ 1/2548

ร่วมแผนผังโครงการทำเหมืองแร่หินปูน

คำขอประทานบัตรที่ 2/2548

ของบริษัทยู.โอ.จี.อินดัสทรี กรุ๊ป จำกัด

ที่ตำบลแม่ตื่น อำเภอฝาง จังหวัดลำพูน

และมาตรการป้องกันและแก้ไขผลกระทบสิ่งแวดล้อมที่กำหนด

โดยสำนักงานนโยบายและแผนทรัพยากรธรรมชาติและสิ่งแวดล้อม

ตามหนังสือที่ ทส 1069.2/10311 ลงวันที่ 22 กันยายน 2557

แนบท้ายประทานบัตรฉบับนี้

และที่กำหนดเพิ่มเติมโดยกรมอุตสาหกรรมพื้นฐานและการเหมืองแร่

ตามหนังสือที่ อก ๐๕๐๖/๑๒๕๕ ลงวันที่ ๘ เมษายน ๒๕๖๕

ซึ่งร่วมแผนผังโครงการทำเหมืองแร่หินปูนคำขอต่ออายุประทานบัตรที่ ๒/๒๕๖๓

(ประทานบัตรที่ ๒๕๕๔/๑๖๑๑๘) ของบริษัทยู.โอ.จี.อินดัสทรี กรุ๊ป จำกัด

และกองทุนพัฒนาหมู่บ้านรอบพื้นที่เหมืองแร่

ฉบับลงวันที่ ๕ สิงหาคม ๒๕๖๕

และบันทึกข้อตกลงยินยอมปฏิบัติการตามมาตรการและเงื่อนไขที่กำหนดไว้

และเงื่อนไขที่กำหนดเพิ่มเติมเป็นเงื่อนไขในประทานบัตร

ฉบับลงวันที่ ๑๒ กันยายน ๒๕๖๕

แนบท้ายประทานบัตรฉบับนี้

## แผนผังโครงการทำเหมืองแร่

ตามรายละเอียดแผนผังโครงการทำเหมืองแร่หินปูน

โดยวิธีเหมืองพบ

สำหรับคำขอประทานบัตรที่ 1/2548

หมายเลขขงเลขทะเบียนเมืองแร่ที่ 25957

ร่วมแผนผังโครงการทำเหมืองแร่หินปูน

คำขอประทานบัตรที่ 2/2548

ของบริษัทยู.โอ.จี.อินดัสทรี กรุ๊ป จำกัด

ที่ตำบลแม่ตื่น อำเภอฝาง จังหวัดลำพูน

แนบท้ายประทานบัตรฉบับนี้

และ

ฉบับลงวันที่ ๑๒ พฤศจิกายน ๒๕๖๕ ที่ได้ผ่านการตรวจสอบ

โดยสำนักงานอุตสาหกรรมพื้นฐานและการเหมืองแร่ เขต ๓

ตามสำเนาหนังสือที่ อก ๐๕๐๖/๑๒๕๕ ลงวันที่ ๑๒ พฤศจิกายน ๒๕๖๕

ซึ่งร่วมแผนผังโครงการทำเหมืองแร่หินปูนคำขอต่ออายุประทานบัตรที่ ๒/๒๕๖๓

(ประทานบัตรที่ ๒๕๕๔/๑๖๑๑๘) ของบริษัทยู.โอ.จี.อินดัสทรี กรุ๊ป จำกัด

แนบท้ายประทานบัตรฉบับนี้

การเพิ่มเติมชนิดของแร่ที่จะทำเหมือง การเปลี่ยนแปลงวิธีการทำเหมือง  
แผนผังโครงการทำเหมืองและเงื่อนไข

ครั้งที่ 1  
การเพิ่มเติมชนิดของแร่ อธิบดีอนุญาตให้เพิ่มเติมชนิดของแร่ หินอ่อน  
ตั้งแต่วันที่ ๒๖ เดือน สิงหาคม พ.ศ. ๒๕๖๓ เป็นต้นไป /  
จำนวน ๑ ชนิด

อธิบดีกรมอุตสาหกรรมพื้นฐานและการเหมืองแร่

การเปลี่ยนแปลงวิธีการทำเหมือง อธิบดีอนุญาตให้เปลี่ยนแปลงวิธีการทำเหมืองจากวิธี  
เป็น  
ตั้งแต่วันที่ ..... เดือน ..... พ.ศ. .... เป็นต้นไป

อธิบดีกรมทรัพยากรธรณี

การเปลี่ยนแปลงแผนผังโครงการ อธิบดีอนุญาตให้เปลี่ยนแปลงแผนผังโครงการทำเหมืองตามแผนผัง  
โครงการทำเหมืองที่แนบท้ายประทานบัตรนี้ที่ได้แก้ไขเพิ่มเติมและแสดงไว้ในลำดับที่ 3 ตั้งแต่วันที่ ๒๖  
เดือน สิงหาคม พ.ศ. ๒๕๖๓ เป็นต้นไป

อธิบดีกรมอุตสาหกรรมพื้นฐานและการเหมืองแร่

การเปลี่ยนแปลงเงื่อนไข อธิบดีอนุญาตให้เปลี่ยนแปลงเงื่อนไขที่แสดงไว้ในลำดับที่ 2 ข้อ ๖  
เกี่ยวกับ วิธีการการปล่อยหินดินดานที่ยังคงอยู่ในเขตเหมือง  
เป็นดังนี้ ตามหนังสือ ศส. ที่ พศ. ๑๐๐๐.๒/๕๖๔๘ คสค.ที่ ๑๑ สกปร.ศส. ๒๕๖๓  
ตั้งแต่วันที่ ๒๖ เดือน สิงหาคม

อธิบดีกรมอุตสาหกรรมพื้นฐานและการเหมืองแร่

ครั้งที่ 2

บันทึกการต่ออายุประทานบัตร

ลำดับที่ ๗

ครั้งที่ 1 ประธานบัตรนี้ อธิบดี อนุญาตให้ต่ออายุออกไปอีก ๒๕  
ตั้งแต่วันที่ ๒๖ เดือน กันยายน พ.ศ. ๒๕๖๔ ถึงวันที่ ๒๑ เดือน กันยายน  
พ.ศ. ๒๕๕๔ รวมเป็น ๓๐ ปี

อธิบดีกรมอุตสาหกรรมพื้นฐานและการเหมืองแร่

ครั้งที่ 2 ประธานบัตรนี้ รัฐมนตรีอนุญาตให้ต่ออายุออกไปอีก  
ตั้งแต่วันที่ ..... เดือน ..... พ.ศ. .... ถึงวันที่ ..... เดือน .....  
พ.ศ. .... รวมเป็น ..... ปี

ผู้บันทึกการต่ออายุ

ครั้งที่ 3 ประธานบัตรนี้ รัฐมนตรีอนุญาตให้ต่ออายุออกไปอีก  
ตั้งแต่วันที่ ..... เดือน ..... พ.ศ. .... ถึงวันที่ ..... เดือน .....  
พ.ศ. .... รวมเป็น ..... ปี

ผู้บันทึกการต่ออายุ

ครั้งที่ 4 ประธานบัตรนี้ รัฐมนตรีอนุญาตให้ต่ออายุออกไปอีก  
ตั้งแต่วันที่ ..... เดือน ..... พ.ศ. .... ถึงวันที่ ..... เดือน .....  
พ.ศ. .... รวมเป็น ..... ปี

ผู้บันทึกการต่ออายุ



**ประธานบัตร**

ประธานบัตรที่ ๒๕๕๕๘/๒๖๖๒  
 ประธานบัตรฉบับนี้ออกให้แก่ มณฑล... จังหวัด... อำเภอ... ปี...  
 อยู่บ้านเลขที่ ๒๐๐/๕๕...  
 ถนน... หมู่ที่ ๒... ตำบล...  
 อำเภอ... จังหวัด...  
 เพื่อให้ทราบเรื่อง (แบบ/ในทะเล) มณฑล...  
 ณ ตำบล... อำเภอ... จังหวัด...  
 มีอายุ ๒ ปี นับแต่วันที่ ๓ เดือน สิงหาคม พ.ศ. ๒๕๕๕  
 และสิ้นสุดในวันที่ ๒ เดือน สิงหาคม พ.ศ. ๒๕๕๗  
 เป็นนอที่ ๒๕๕...ไว้...๒...๕๒...ตารางวา

ภายในเขตที่กำหนดตามแผนที่แนบท้ายประธานบัตร โดยมีรายละเอียดกำหนดไว้ตามลำดับดังต่อไปนี้

- (1) แผนที่แนบท้ายประธานบัตร แสดงไว้ในลำดับที่ 1
- (2) เงื่อนไขการอนุญาตประธานบัตร แสดงไว้ในลำดับที่ 2
- (3) แผนผังโครงการทำเหมือง แสดงไว้ในลำดับที่ 3
- (4) มาตราการป้องกันและแก้ไขผลกระทบสิ่งแวดล้อม แสดงไว้ในลำดับที่ 4
- (5) การชำระค่าธรรมเนียมเพื่อใช้พื้นที่ ในการทำเหมืองประจำปี แสดงไว้ในลำดับที่ 5
- (6) การเพิ่มเติมชนิดของแร่ที่จะทำเหมือง การเปลี่ยนแปลงวิธีการทำเหมือง แสดงไว้ในลำดับที่ 6
- (7) บันทึกการต่ออายุประธานบัตร แสดงไว้ในลำดับที่ ๗
- (8) บันทึกการโอนประธานบัตร แสดงไว้ในลำดับที่ 8
- (9) บันทึกการยุติการทำเหมือง แสดงไว้ในลำดับที่ 9

ออกให้ ณ วันที่ ๓ เดือน สิงหาคม พ.ศ. ๒๕๕๕

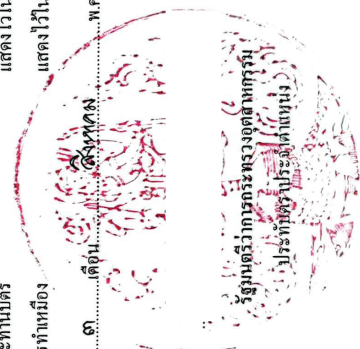

แผนที่แนบท้ายประธานบัตรที่ ๒๕๕๕๘/๒๖๖๒

กำกับที่ ๒/๒๕๕๕ 4844 IV

อ. 500800 เมตร  
 น. 1984600 เมตร

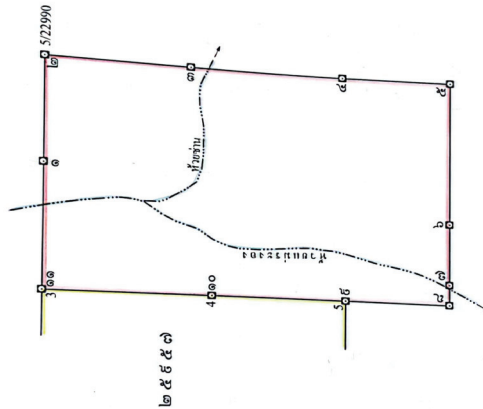

เนื้อที่ ๒๕๕...ไร่ ๒...งาน ๕/๒๒ ตารางวา  
 นพพรส่วน ๑...๑๐๐๐๐  
 จากมุมหมายเลข ๑...ถึงมุมหมายเลข ๒...ทิศ...องศา...ทิศ...ระยะ...  
 จากมุมหมายเลข ๒...ถึงมุมหมายเลข ๓...ทิศ...องศา...ทิศ...ระยะ...  
 จากมุมหมายเลข ๓...ถึงมุมหมายเลข ๔...ทิศ...องศา...ทิศ...ระยะ...  
 จากมุมหมายเลข ๔...ถึงมุมหมายเลข ๕...ทิศ...องศา...ทิศ...ระยะ...  
 จากมุมหมายเลข ๕...ถึงมุมหมายเลข ๖...ทิศ...องศา...ทิศ...ระยะ...  
 จากมุมหมายเลข ๖...ถึงมุมหมายเลข ๗...ทิศ...องศา...ทิศ...ระยะ...  
 จากมุมหมายเลข ๗...ถึงมุมหมายเลข ๘...ทิศ...องศา...ทิศ...ระยะ...  
 จากมุมหมายเลข ๘...ถึงมุมหมายเลข ๙...ทิศ...องศา...ทิศ...ระยะ...

ผู้ประกอบงานจะต้องปฏิบัติตามเงื่อนไขในการออกประทานบัตรเกี่ยวกับข้อกำหนดไว้ดังต่อไปนี้

ข้อ 1 ชนิดรถทำเหมืองและวิธีการทำเหมือง  
ต้นุ่ก โดยรถเหมือง

ข้อ 2 วันที่การทำหนังสือกระทรวงมหาดไทยถึงผู้ว่าราชการจังหวัด  
ต้องถือการกินหนังสือภายในเวลา 1 ปี นับตั้งแต่วันที่ได้รับการพิจารณา

ข้อ 3 การให้ความคุ้มครองแก่แรงงานและความปลอดภัยแก่พลเรือนนอกที่มีกำหนดไว้แล้วในกฎกระทรวง

.....ต้องปฏิบัติตามมาตรการรักษาความปลอดภัยในเรื่องการรักษาความปลอดภัย  
และส่งเสริมสวัสดิภาพของแรงงาน ตามมาตรฐานที่กำหนดไว้ในแผนบริหารจัดการทำเหมืองแร่แห่งชาติว่าด้วยการทำเหมือง

ข้อ 4 การจัดกาบัญชี หัก แบ่ง ทรัพย์สินหรือสินทรัพย์ ที่ถือการจำหน่ายและแจ้ง  
ต้องดำเนินการรักษาพื้นที่ที่เก็บแล้ว ความจรรวกรักที่ทนได้ ไว้บนหนังสือการ

ทำหนังสือแจ้ง แยกทางผลประโยชน์ครอบครัวตามที่

.....

[illegible]

ลายมือชื่อ.....ผู้เขียน  
(.....)  
ลายมือชื่อ.....ผู้แทน  
(.....)  
ลายมือชื่อ.....ผู้ตรวจ  
(.....)



ข้อ 10 การจัดทำประวัติในพื้นที่ป่าตามกฎหมายว่าด้วยป่าไม้  
 ให้อำเภอหรือหน่วยงานที่เกี่ยวข้องได้รับอนุญาตให้เข้าเข้าไปก่อนทำพื้นที่นั้น

ข้อ 11 เมื่อได้พิจารณาแล้วเห็นว่าสมควรหรือไม่ตาม มาตรา 45 แห่งพระราชบัญญัติว่า

พ.ศ. 2510  
 ข้อ ๑๒ ต้องปฏิบัติตามพระราชบัญญัติและเงื่อนไขที่กำหนดไว้... และเงื่อนไขที่กำหนด  
 เพิ่มเติม... ก็ต้องปฏิบัติตามเงื่อนไขที่กำหนดไว้... ในกรณีที่มีการขอใช้ประโยชน์ที่ดิน... โดยให้  
 เข้าร่วมโครงการและได้รับอนุญาตให้ใช้ประโยชน์ที่ดิน... หรือขอใช้ประโยชน์ที่ดิน...  
 ของผู้ประกอบการอุตสาหกรรมหรือการเกษตร... หรือขอใช้ประโยชน์ที่ดิน...  
 เวลา... ปี... หลังจากได้รับอนุญาตให้ใช้ประโยชน์ที่ดิน... และรักษาความสะอาด...  
 โดยจะถือปฏิบัติตามโครงการและเงื่อนไขในพระธรรมนูญอย่างเคร่งครัด

ข้อ 5 การรับสภาพพื้นที่ที่เกิดจากการทำเหมืองและแร่  
 ต้องดำเนินการปรับสภาพพื้นที่ที่เกิดจากการทำเหมืองและแร่ หรือความเสียหาย  
 การทำเหมือง โดยปฏิบัติตามมาตรการที่กำหนดไว้ในแผนผังโครงการทำเหมืองแร่ แบบที่กระทรวงมหาดไทย

ข้อ 6 มาตรา ๖๖ แห่งพระราชบัญญัติว่าด้วยการทำเหมืองแร่  
 ต้องปฏิบัติตามเงื่อนไขและข้อกำหนดที่กำหนดไว้ใน  
 ราชบัญญัติว่าด้วยการทำเหมืองแร่ และปฏิบัติตามมาตรการป้องกันและแก้ไขผลกระทบสิ่งแวดล้อม  
 สำนักงานนโยบายและแผนทรัพยากรธรรมชาติและสิ่งแวดล้อม หรือหน่วยงานที่มีหน้าที่รับผิดชอบ  
 ตามที่กำหนดไว้ในแผนผังโครงการทำเหมืองแร่ แบบที่กระทรวงมหาดไทย

และเงื่อนไขที่กำหนดไว้ด้วย ถ้ามี

ข้อ 7 การให้ผลประโยชน์ตอบแทนแก่ราษฎร  
 ถ้าขอประทานบัตรแปลงที่มีมูลค่าต่ำกว่า 50 ล้านบาท จัดเป็นแหล่งแร่ขนาดเล็ก  
 ซึ่งอยู่ในพื้นที่ที่ผลประโยชน์ตอบแทนให้แก่ราษฎร

ข้อ 8 การใช้ที่ดินในเขตเหมืองแร่

ข้อ 9 การทำเหมืองในลักษณะหรือทางที่สาธารณะ  
 จะไม่ทำเหมืองในลักษณะหรือทางที่สาธารณะ ภายในระยะ 50 เมตร ตามแผนผังโครงการ  
 ทำเหมือง แบบที่กระทรวงมหาดไทย

## มาตรการป้องกันและแก้ไขผลกระทบสิ่งแวดล้อม

ตามรายงานการวิเคราะห์ผลกระทบสิ่งแวดล้อมโครงการท่าเรือเบญจเทือก

สำหรับคำขอประทานบัตรที่ 22548

ร่วมแผนผังโครงการท่าเรือเบญจเทือกด้วยกันกับ

คำขอประทานบัตรที่ 1/2548

ของนายปูลิน จินตระกูล

ที่ตำบลเนินดิน อำเภอสังขละบุรี จังหวัดกาญจนบุรี

และมาตรการป้องกันและแก้ไขผลกระทบสิ่งแวดล้อมที่กำหนด

โดยสำนักงานนโยบายและแผนทรัพยากรธรรมชาติและสิ่งแวดล้อม

ตามหนังสือที่ ทส 1009.2/10311 ลงวันที่ 22 กันยายน 2557

แนบท้ายประทานบัตรฉบับนี้

และที่กำหนดเพิ่มเติมโดยกรมอุตสาหกรรมพื้นฐานและการเหมืองแร่

ตามหนังสือ ที่ อก ๐๕๑๖/๑๒๙๓ ลงวันที่ ๘ เมษายน ๒๕๖๕

ซึ่งร่วมแผนผังโครงการท่าเรือเบญจเทือกด้วยกันคำขอต่ออายุประทานบัตรที่ ๑/๒๕๖๓

(ประทานบัตรที่ ๒๕๕๘/๑๖๑๖๖) ของนาย ปูลิน จินตระกูล

และคำนึงถึงข้อควรพิจารณาเกี่ยวกับการจัดตั้งกองทุนเฝ้าระวังสุขภาพ

และกองทุนพัฒนาหมู่บ้านรอบพื้นที่เหมืองแร่

ฉบับลงวันที่ ๕ สิงหาคม ๒๕๖๕

และบันทึกข้อตกลงยินยอมปฏิบัติตามมาตรการและเงื่อนไขตามที่กฎหมายกำหนดไว้

และเงื่อนไขที่กำหนดเพิ่มเติมเป็นเงื่อนไขในประทานบัตร

ฉบับลงวันที่ ๑๒ กันยายน ๒๕๖๕

แนบท้ายประทานบัตรฉบับนี้

## แผนผังโครงการท่าเรือเบญจเทือก

ตามรายละเอียดแผนผังโครงการท่าเรือเบญจเทือก

โดยวิธีเหมืองทราย

สำหรับคำขอประทานบัตรที่ 22548

ทบและขุดลอกตามเขตเหมืองแร่ที่ 259588

ร่วมแผนผังโครงการท่าเรือเบญจเทือกด้วยกันกับ

คำขอประทานบัตรที่ 1/2548

ของนายปูลิน จินตระกูล

ที่ตำบลเนินดิน อำเภอสังขละบุรี

แนบท้ายประทานบัตรฉบับนี้

และ

ฉบับลงวันที่ ๑๒ พฤศจิกายน ๒๕๖๕ ที่ได้นำมาตรวจสอบ

โดยสำนักงานอุตสาหกรรมพื้นฐานและการเหมืองแร่ เขต ๓

ตามสำเนาหนังสือ ที่ อก ๐๕๑๖/๑๒๙๓ ลงวันที่ ๑๒ พฤศจิกายน ๒๕๖๕

ซึ่งร่วมแผนผังโครงการท่าเรือเบญจเทือกด้วยกันคำขอต่ออายุประทานบัตรที่ ๑/๒๕๖๓

(ประทานบัตรที่ ๒๕๕๘/๑๖๑๖๖) ของนาย ปูลิน จินตระกูล

แนบท้ายประทานบัตรฉบับนี้

ครั้งที่ 2

ผู้บันทึกการต่ออายุ